

**Διαφάνεια και  
λογοδοσία: η εμπειρία της  
PRAKSIS**

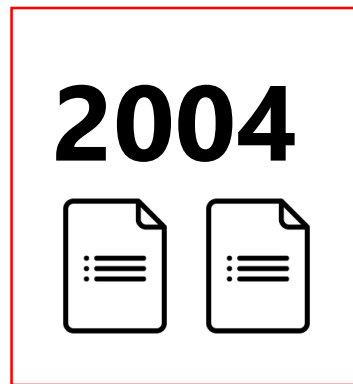

Η PRAKSIS είναι ανεξάρτητη οργάνωση της Κοινωνίας των Πολιτών (μη Κερδοσκοπικό Σωματείο) με κύριο στόχο το σχεδιασμό, εφαρμογή και υλοποίηση προγραμμάτων αναπτυξιακής, ανθρωπιστικής και ιατρικής δράσης.

Οι ωφελούμενοι και λήπτες υπηρεσιών είναι:

- Έλληνες άποροι,
- άστεγοι,
- ανασφάλιστοι,
- Οικονομικοί μετανάστες,
- αιτούντες άσυλο,
- πρόσφυγες,
- ασυνόδευτοι ανήλικοι,
- θύματα διεθνικής σωματεμπορίας (trafficking),
- κρατούμενοι,
- αποφυλακισμένοι,

## Δομές και παρεμβάσεις μας

- Community Centre (Πολυιατρείο) – Αθήνα
- Πολυιατρείο – Θεσσαλονίκη
- Κέντρο Ημερήσιας Υποδοχής Αστέγων – Αθήνα
- Κέντρο Ημερήσιας Υποδοχής Αστέγων – Πειραιά
- Διαμερίσματα Ημιαυτόνομης Διαβίωσης για Ασυνόδευτους Ανηλίκους (SIL) – Αθήνα
- Πρόγραμμα ESTIA – Αθήνα, Θεσσαλονίκη
- Κινητή Μονάδα Ενημέρωσης, Συμβουλευτικής και Εξέτασης για τον HIV και την Ηπατίτιδα C
- Παρεμβάσεις στο δρόμο (Streetwork) για άστεγους, χρήστες ουσιών, ασυνόδευτους ανήλικους και θύματα διεθνικής σωματεμπορίας (trafficking victims)



# Η επιχειρησιακή μας δράση σε αριθμούς



## PRAKSIS COMMUNITY CENTER - ΑΘΗΝΑ

ΑΠΟΛΟΓΙΣΜΟΣ ΔΡΑΣΤΗΡΙΟΤΗΤΩΝ 2020

### ΚΑΤΑΝΟΜΗ ΙΑΤΡΙΚΩΝ ΕΠΙΣΚΕΨΕΩΝ ΑΘΗΝΑ



**1.638**  
ΕΠΙΣΚΕΨΕΙΣ



### ΚΟΙΝΩΝΙΚΟ ΦΑΡΜΑΚΕΙΟ



**2.104**  
ΦΑΡΜΑΚΑ  
ΧΟΡΗΓΗΘΗΚΑΝ

### ΚΟΙΝΩΝΙΚΗ ΥΠΗΡΕΣΙΑ



**1.827**  
ΕΠΙΣΚΕΨΕΙΣ



### ΝΟΜΙΚΗ ΥΠΗΡΕΣΙΑ



**241**  
ΩΦΕΛΟΥΜΕΝΟΙ  
ΕΞΥΠΗΡΕΤΗΘΗΚΑΝ





Η επιχειρησιακή μας δράση σε αριθμούς



## Ανοικτό Κέντρο Ημέρας Αστέγων Αθήνας PRAKSIS Επισκέψεις (Μαρ. 2020 – Αύγ. 2021)



**13.171**  
χρήση λουτρών



**11.794**  
χρήση πλυντηρίων



**620**  
εργασιακή  
συμβουλευτική



**13.171**  
ψυχοκοινωνική  
συμβουλευτική



**2.384**  
ιατρική  
επίσκεψη



## Η επιχειρησιακή μας δράση σε αριθμούς





## Πιλοτική εφαρμογή του Ελάχιστου Εγγυημένου Εισοδήματος στην Ελλάδα



2012 - 2018

# 4.000

οικογένειες εξυπηρετήθηκαν σε Αθήνα και Θεσσαλονίκη, υποστηρίζοντάς τους με οικονομικό βοήθημα ενώ παράλληλα με εξειδικευμένο επιστημονικό προσωπικό παρέχονταν υπηρεσίες ψυχοκοινωνικής υποστήριξης, νομικής / εργασιακής και χρηματοοικονομικής συμβουλευτικής.

Αξιολογήθηκε ως προς το οικονομικό και κοινωνικό αντίκτυπο από δύο ανεξάρτητους φορείς:

- DELLOITTE
- UNIVERSITY OF YORK





## **Επείγουσες παρεμβάσεις (2015 – σήμερα)**



## Η επιχειρησιακή μας δράση σε αριθμούς Επείγουσες παρεμβάσεις (2015 - )



ΚΕΝΤΡΑ ΦΙΛΟΞΕΝΙΑΣ  
ΑΣΥΝΟΔΕΥΤΩΝ ΑΝΗΛΙΚΩΝ  
(2014 – 2018)

TOTAL RELOCATED  
**22.005** PoCs  
THROUGH PRAKSIS  
**10.404** PoCs

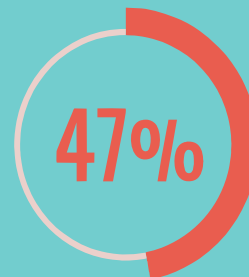

TOTAL ACCOMODATED  
**40.803** PoCs

ESTIA ACCOMODATION SINCE 17/11/2015



**15.715**  
ωφελοούμενοι

MEDICAL MOBILE UNITS  
(2015 – 2017)



**20.000** άνθρωποι υποστηρίχθηκαν  
**28.000** ιατρικές συνεδρίες  
**5.000** συνεδρίες ψυχοκοινωνικής  
στήριξης

EMERGENCY ASSISTANCE FOR IMMIGRATION FLOWS\*  
(2016 – 2017)

\* Φυλάκιο Ορεστιάδας-Κως Λέρος-Χίος



## Η επιχειρησιακή μας δράση σε αριθμούς Επείγουσες παρεμβάσεις (2015 - )



**31.271** άνθρωποι  
υποστηρίχθηκαν  
**35%** παιδιά

RESCUE AND PARAMEDIC TEAM AT THE SHORES OF LESVOS  
(2016)



**170** οικογένειες  
**48.490€**

CARE REFUGEE ASSISTANCE  
IN THE BALKANS (2016)

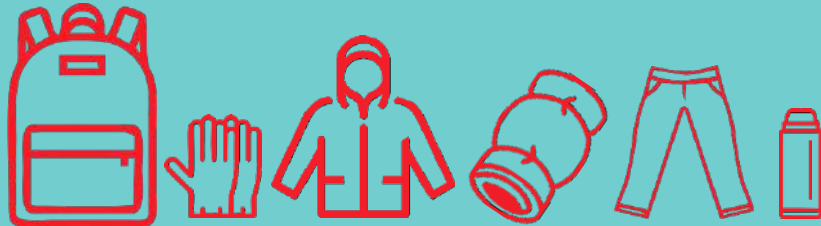

**55.600**  
τεμάχια

DISTRIBUTION OF WINTERIZATION KITS IN MORIA, LESVOS  
(2016)



*Ο Πρόεδρος της ΜΚΟ PRAKSIS, κ. Τζανέτος Αντίπας παραδίδει σε μια συμβολική κίνηση το υπογεγραμμένο κείμενο στον Έλληνα Συνήγορο του Πολίτη, κ. Καμίτη*



# 2008

ΧΑΡΤΑ ΑΥΤΟΔΕΣΜΕΥΣΗΣ,  
ΚΟΙΝΩΝΙΚΗΣ ΕΥΘΥΝΗΣ  
ΚΑΙ ΛΟΓΟΔΟΣΙΑΣ  
ΜΗ ΚΥΒΕΡΝΗΤΙΚΩΝ ΟΡΓΑΝΩΣΕΩΝ



## Ετήσιες Εκθέσεις Απολογισμού



- Αποστολή και αξίες
- Στόχοι και αποτελέσματα
- Πηγές χρηματοδότησης από επιχειρήσεις, ιδρύματα, κυβερνήσεις και φυσικά πρόσωπα
- Χρηματοοικονομική απόδοση με ετήσια έκθεση ορκωτού λογιστή
- Αντίκτυπο των δράσεων στον πληθυσμό στόχο και το κοινωνικό τους αποτύπωμα.
- Αναλυτικά στοιχεία επικοινωνίας



## Λογοδοσία – Διαφάνεια



Η PRAKSIS από το 2015 μέχρι σήμερα έχει ελεγχθεί πάνω από **80** φορές

- **UNHCR (Εξωτερικοί Ελεγκτές)**
- **Σ.Δ.Ο.Ε.**
- **Α.Α.Δ.Ε.**
- **Διαχειριστικές αρχές προγραμμάτων**
- **Ε.Δ.Ε.Λ.**
- **Ίδρυμα Σταύρος Νιάρχος**
- **Ορκωτοί Λογιστές Ετησίως**



## Διαχειριστική Επάρκεια / Μητρώα



**ISO:9001-2015**  
(Φορέας Πιστοποίησης- ΛΕΤΡΙΝΑ Α.Ε.)

**ΔΙΑΧΕΙΡΙΣΤΙΚΗ ΕΠΑΡΚΕΙΑ:  
ΤΥΠΟΥ Β & ΤΥΠΟΥ Γ**  
(Φορέας Πιστοποίησης- ΛΕΤΡΙΝΑ Α.Ε.)

### ΕΓΓΡΑΦΕΣ ΣΕ ΜΗΤΡΩΑ

- ✓ ΜΗΤΡΩΟ ΕΛΛΗΝΙΚΩΝ ΚΑΙ ΞΕΝΩΝ ΜΗ ΚΥΒΕΡΝΗΤΙΚΩΝ ΟΡΓΑΝΩΣΕΩΝ ΤΟΥ ΥΠΟΥΡΓΕΙΟΥ ΜΕΤΑΝΑΣΤΕΥΣΗΣ ΚΑΙ ΑΣΥΛΟΥ
- ✓ ΕΘΝΙΚΟ ΜΗΤΡΩΟ ΙΔΙΩΤΙΚΩΝ ΦΟΡΕΩΝ ΜΗ ΚΕΡΔΟΣΚΟΠΙΚΟΥ ΧΑΡΑΚΤΗΡΑ ΠΟΥ ΠΑΡΕΧΟΥΝ ΥΠΗΡΕΣΙΕΣ ΚΟΙΝΩΝΙΚΗΣ ΦΡΟΝΤΙΔΑΣ
- ✓ ΕΘΝΙΚΟ ΜΗΤΡΩΟ ΝΟΜΙΚΩΝ ΠΡΟΣΩΠΩΝ ΚΟΙΝΩΝΙΚΗΣ ΠΡΟΣΤΑΣΙΑΣ
- ✓ ΕΙΔΙΚΟ ΜΗΤΡΩΟ ΕΘΕΛΟΝΤΙΚΩΝ ΜΗ ΚΥΒΕΡΝΗΤΙΚΩΝ ΟΡΓΑΝΩΣΕΩΝ
- ✓ ΜΗΤΡΩΟ ΥΠΗΡΕΣΙΑΣ ΠΡΩΤΗΣ ΥΠΟΔΟΧΗΣ

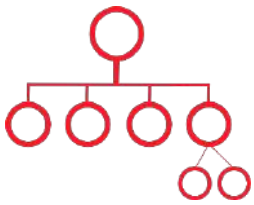

## Ορθή διακυβέρνηση



- Ετήσια Γενική Συνέλευση
- Διοικητικό Συμβούλιο
- Management Team
- Οργανόγραμμα
- Κανόνες Δεοντολογίες





## Κανόνες Δεοντολογίας στην εξεύρεση πόρων



- Δωρεές χορηγίες
- Χρήση δωρεών - χορηγιών
- Δωρεές σε είδος
- Λογοδοσία στους δωρητές



## Ανάγκη και χαρακτηριστικά που θα πρέπει να διέπουν ένα νομοθετικό πλαίσιο λειτουργίας των Οργανώσεων της Κοινωνίας Πολιτών

- Ενίσχυση & ενδυνάμωση των οργανώσεων και του εθελοντισμού
- Διευκόλυνση διαβούλευσης
- Οικονομική συνεργασία με σταθερό πλαίσιο
- Έλεγχος στην υλοποίηση έργων
- Διαφάνεια σε όλα τα μέρη
- Αξιολόγηση κοινωνικού αντίκτυπου των δράσεων